



STATE GRID
BRAZIL POWER PARTICIPAÇÕES S.A.
国网巴西电力股份公司





sumário

- um ano de muitas realizações..... 03
- nossa linha do tempo.....04
- atuação em cinco frentes.....05
- nossos números em 2024.....06
- resultados frente a frente07
- cpfl nos hospitais.....08
- cpfl jovem geração.....10
- cpfl intercâmbio brasil china.....14
- circuito cpfl.....18
- café filosófico cpfl20
- comunicação em foco22
- créditos25



foto: projeto Tocando a Vida
cidade: Ribeirão Preto (SP)
frente: CPFL Jovem Geração

um ano de muitas realizações

É com grande satisfação que apresentamos nosso **relatório anual de atividades 2024**.

Nas próximas páginas, reunimos as principais realizações conquistadas ao longo do ano, trazendo **dados quantitativos e qualitativos** que indicam e reforçam nosso compromisso com a transformação social pelo esporte e pela cultura.

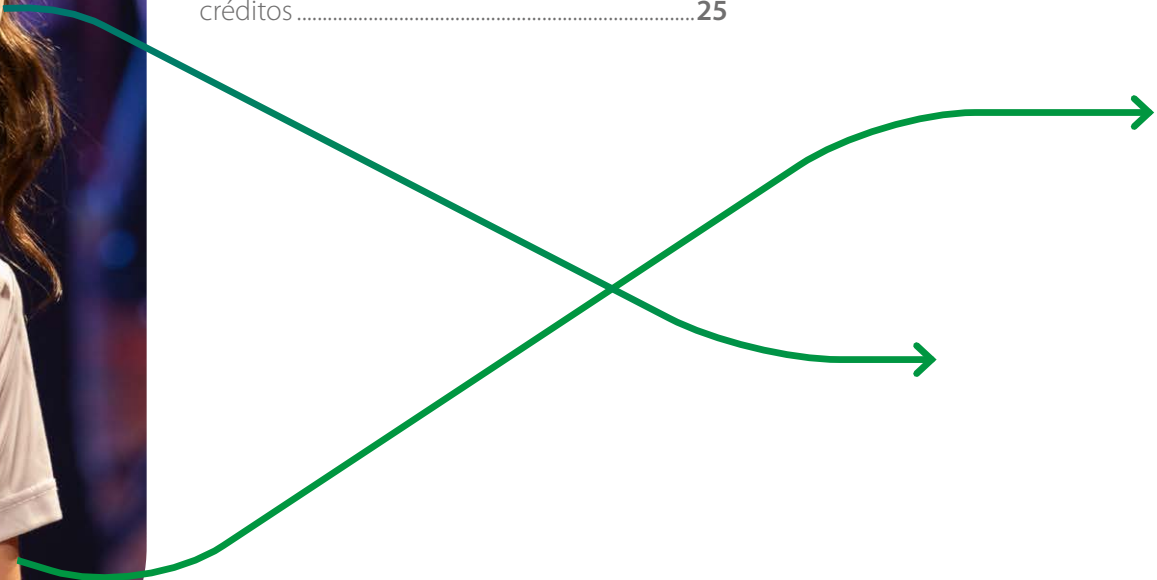
São resultados dos quais nos orgulhamos muito, na medida em que ajudam a consolidar o **Instituto CPFL** como uma referência em plataforma de investimento social no país.

Com apoio da **State Grid**, acionista majoritário do **Grupo CPFL Energia**, realizamos projetos importantes que integram nossas frentes de atuação.

A frente CPFL Jovem Geração manteve em 2024 sua relevância entre as nossas atividades, crescendo em investimentos e em importância estratégica.

No ano de comemorações dos **50 anos das relações diplomáticas entre Brasil e China**, também promovemos por meio da frente

CPFL Intercâmbio Brasil-China uma programação rica e extensa que celebrou a amizade e a colaboração entre os países. “China e Brasil, unidos como uma família”.

Gerar impactos positivos, duradouros e um futuro promissor para as pessoas das comunidades nas quais o Grupo CPFL Energia está presente é o que nos move há mais de 20 anos.

Que a leitura do nosso relatório anual inspire você a seguir com a gente nos próximos anos.

por: **Daniela Ortolani Pagotto**
Head do Instituto CPFL



foto: **Esporte Social**
cidade: **Campinas (SP)**
frente: **CPFL Jovem Geração**





2003

É inaugurado em Campinas (SP) o **Espaço Cultural CPFL**, concebido como um centro democrático para diálogos e reflexões sobre o mundo contemporâneo



2008

Passa a se chamar **CPFL Cultura**, expandindo sua atuação para outras cidades da área de concessão da CPFL

2009

Começam as **transmissões ao vivo** de sua programação pela internet, ampliando a presença nas redes sociais

Zygmunt Bauman, no Café Filosófico CPFL em 2017

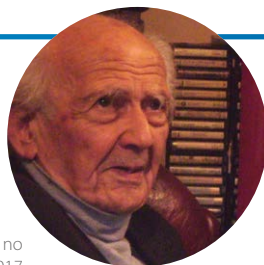

2015

Transforma-se em **Instituto CPFL**, passando a promover e apoiar projetos de música e esporte com impacto positivo social

Thiago Braz, medalhista olímpico e ex-aluno da Orcampi

2020

Passa a ter **cinco frentes de atuação**, visando transformar as realidades das comunidades de maneira sustentável

Festival da Lua, evento da frente CPFL Intercâmbio Brasil China



2023

Completa **20 anos**, olhando para o futuro e reforçando o compromisso de impactar positivamente a sociedade

alunos do projeto Energia Sonora, em João Câmara (RN)



2024

Início do **CPFL nas Comunidades**, projeto que reúne projetos de uma ou mais frentes de atuação, na cidade de João Câmara (RN) e no Parque Ozziel, em Campinas (SP)

alunos do Fábrika de Atletas, em João Câmara (RN)

atuação em cinco frentes

Como plataforma de investimento social do **Grupo CPFL Energia**, atuamos em cinco frentes institucionais, apoiando projetos que promovem o desenvolvimento social, saúde e bem-estar e a democratização do acesso à cultura.

Alinhados às diretrizes do plano ESG do grupo, objetivamos aumentar a eficiência dos investimentos fomentados por meio de leis de incentivo fiscal, ampliando o impacto positivo nas comunidades em que estamos presentes.



Estímulo à integração entre os dois países por meio de atividades, eventos, espetáculos e produções culturais



Conversas sobre temas contemporâneos por meio de eventos, programas de tv e produções documentais



Promoção da saúde e do bem-estar por meio de ações de infraestrutura, pesquisa e humanização em hospitais públicos

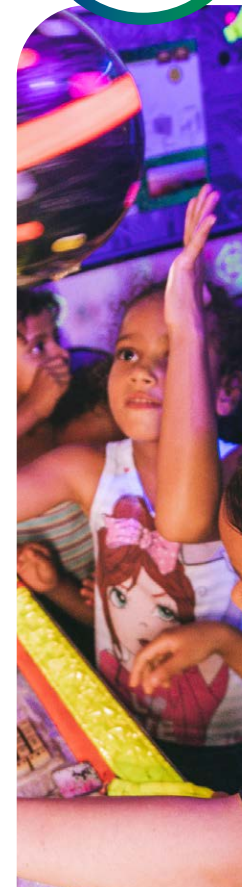
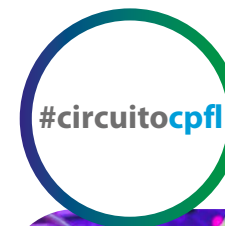

Democratização do acesso à cultura por meio de sessões de cinema gratuitas, em estruturas itinerantes movida a energia solar



Desenvolvimento de crianças e adolescentes por meio de atividades de música e esporte no contraturno escolar

nossos números em 2024

Em 2024, iniciamos a estratégia de concentração das atividades das frentes sociais por meio do projeto **CPFL nas Comunidades**, impactando positivamente a vida das pessoas das cidades onde o Grupo CPFL Energia atua.

Tivemos atividades em **seis estados** do país: São Paulo, Rio Grande do Sul, Rio Grande do Norte, Ceará, Paraná e Minas Gerais.

Já com nossas frentes culturais, CPFL Intercâmbio Brasil China e Café Filosófico CPFL, atingimos **todo o território nacional**.

R\$ 33 milhões
de investimento

cerca de **752 mil**
pessoas beneficiadas

em torno de **23 milhões**
visualizações em ações
digitais e TV

25 organizações da sociedade civil apoiadas

27 hospitais beneficiados

109 cidades com um ou mais projetos

172 escolas com atividades*

* **102** em atividades no contraturno
70 com carretas literárias

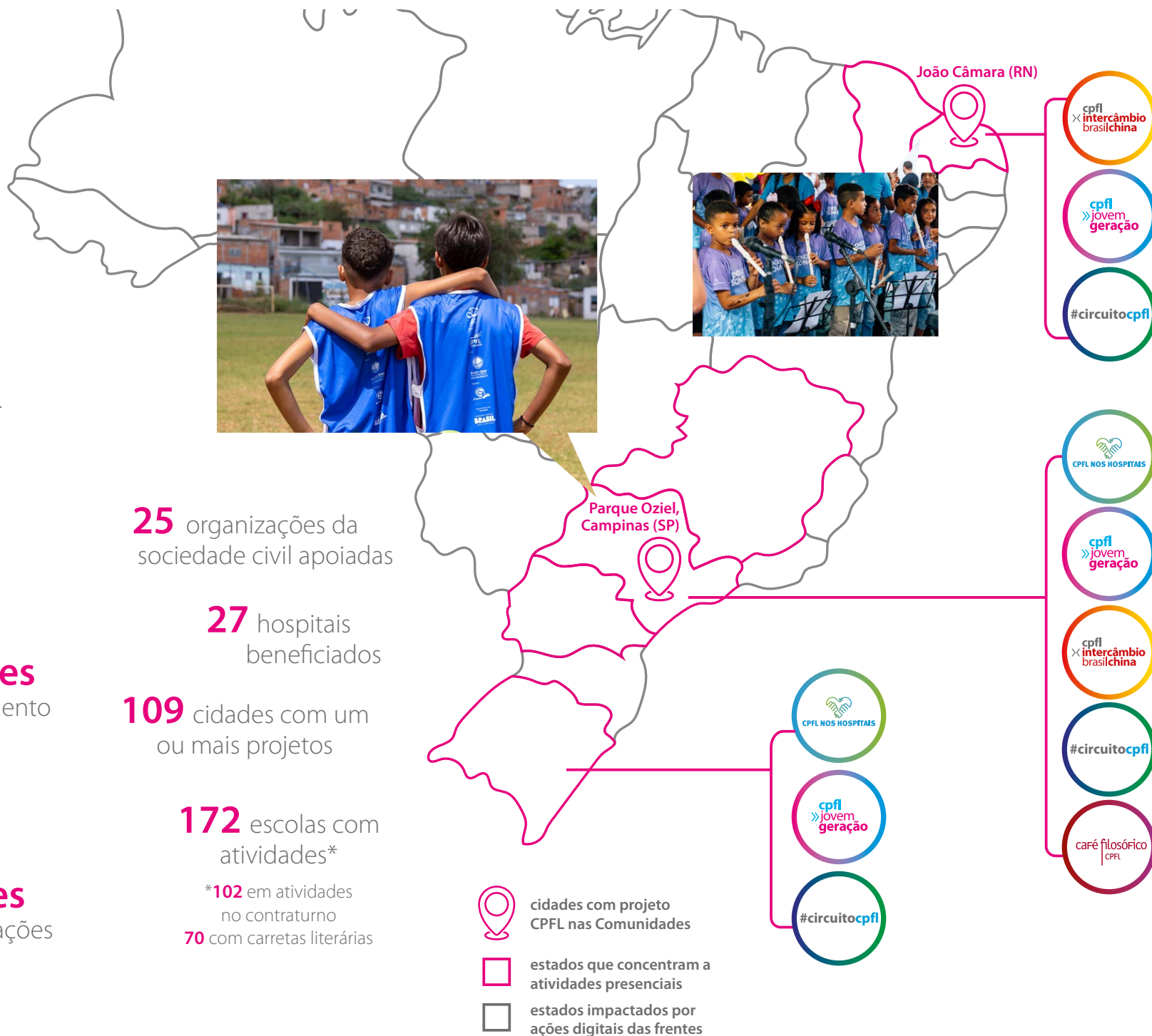



resultados *frente a frente*

foto: **Exposição Catavento**
cidade: **Campinas (SP)**
frente: **CPFL Jovem Geração**



médicos do sorriso
CPFL ENERGIA
PanVel
BEM VOCÊ. VOCÊ BEM.



CPFL NOS HOSPITAIS

foto: Médicos do Sorriso
cidade: Caxias do Sul (RS)



CPFL NOS HOSPITAIS

Trabalhando lado a lado com a área de **Eficiência Energética** da CPFL, ampliamos nossa contribuição à saúde por meio de ações de **humanização, investimento em infraestrutura e apoio à pesquisa** em instituições públicas e filantrópicas que beneficiam milhares de pessoas todos os anos.

Em 2024, estivemos em **27 hospitais em 18 cidades** das áreas de atuação do grupo CPFL Energia, beneficiando mais de **665 mil pessoas** direta e indiretamente.

É o caso do hospital Boldrini, em Campinas (SP), que já havia sido contemplado no projeto de Eficiência Energética do grupo CPFL Energia e recebeu recursos que fomentaram a pesquisa oncológica na instituição. Além disso, houve ações de humanização hospitalar na instituição durante todo o ano.



foto: **Médicos do Sorriso**
cidade: **Caxias do Sul (RS)**

nossos números
em 2024

665 mil pessoas
beneficiadas

18 cidades

27 hospitais



foto: **Hospital de Amor**
cidade: **Barretos (SP)**



“Somos profundamente gratos à CPFL e a State Grid pelo apoio ao Boldrini, a nossa sociedade e às centenas de crianças com doenças hematológicas ou câncer que estão em tratamento aqui na instituição”

dra Silvia Brandalise,
fundadora e diretora do
Centro Infantil Domingos
A. Boldrini e do Centro de
Pesquisas Boldrini

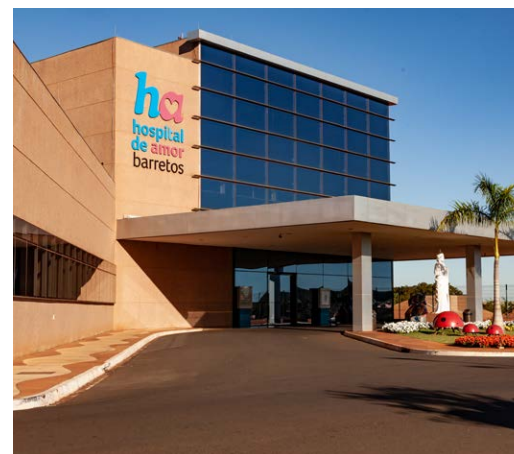
conheça mais sobre a
CPFL nos Hospitais
acesse para assistir





cpfl
» jovem
geração

foto: Fábrica de Atletas
cidade: João Câmara (RN)

cpfl » jovem geração

Estimular o desenvolvimento integral de crianças e adolescentes no contraturno escolar por meio da cultura e do esporte é a premissa da nossa principal frente social.

Em 2024, beneficiamos mais de **15 mil crianças e adolescentes** com atividades e projetos no contraturno escolar.

Um dos destaques foi o início do **CPFL nas Comunidades**, em João Câmara (RN), reunindo atividades de projetos que integram a CPFL Jovem Geração e demais frentes.

Na cidade, por meio da frente CPFL Jovem Geração, promovemos aulas de música e futebol para crianças da rede pública, impactando comunidades indígenas que vivem na região.



foto: **Esporte Social**
cidade: **Xian, China**

nossos números
em 2024

atividades no contraturno escolar

15.795

crianças e adolescentes
beneficiados

13 projetos

102 escolas

25 organizações da
sociedade civil



foto: **Esporte Social**
cidade: **Parque Oziel, Campinas (SP)**



foto: **Fábrica de Atletas**
cidade: **João Câmara (RN)**

No Parque Oziel, na periferia de Campinas (SP), em 2024, também demos o pontapé nas atividades do segundo núcleo do CPFL nas Comunidades_ desta vez, com desdobramentos na China.

Técnicos de futebol brasileiro viajaram a Xian e, durante dois meses, trabalharam juntos com educadores físicos chineses no desenvolvimento de uma metodologia de ensino do esporte que já está transformando a realidade de **360 crianças e adolescentes**.

Com a **Carreta Literária**, projeto de biblioteca itinerante que apoiamos desde 2019, estivemos em mais de 70 escolas, contribuindo para a formação e manutenção de mais de **15 mil novos leitores**.

Além disso, levamos à sede do Instituto CPFL o **Catavento Museu de Ciências Itinerante**, proporcionando à comunidade de Campinas e região uma atividade extracurricular que une entretenimento e educação. A exposição reuniu mais de **35 mil pessoas**, um recorde entre as atividades.

carreta literária

15.156 crianças e adolescentes beneficiados

70 escolas

9 carretas

foto: **Carreta Literária**
cidade: **João Câmara (RN)**



exposição catavento

35.566

visitantes

foto: **Exposição Catavento**
cidade: **Campinas (SP)**



"Este projeto tem sido uma grande ajuda para nós, especialmente para as crianças, ao nos permitir perseguir nossos sonhos. Estão nos fornecendo cestas básicas, chuteiras e uniformes."

Pedro, aluno do projeto
Esporte Social, Campinas (SP)



foto: **Ídolo Social**
cidade: **Matão (SP)**



foto: **Energia Sonora**
cidade: **João Câmara (RN)**



foto: **Vinicius de Carvalho**, atleta da Orcampi e campeão sul-americano sub-23
cidade: **Campinas (SP)**



foto: **Instituto Anelo**
cidade: **Campinas (SP)**

veja o vídeo sobre o **Instituto Anelo**
acesse para assistir





cpfl
x intercâmbio
brasilchina

foto: Festival da Lua
cidade: Campinas (SP)

cpfl X intercâmbio brasilchina

No ano de celebração dos **50 anos das relações diplomáticas entre China e Brasil**, investimos em uma ampla e diversa programação que exaltou a cultura e cooperação entre os dois países.

Festivais, concertos, espetáculos de dança e produções editoriais e audiovisuais enriqueceram o calendário.

Entre os destaques, a exposição **Cinco Mil Anos de Arte China - Coleção Cerqueira Leite**, que atraiu mais de **4 mil pessoas**, em Campinas (SP), e o canal no YouTube da frente (**@cpflintercambiobrasilchina**), que foi reformulado para se tornar ainda mais atrativo para o público brasileiro.

No total, mais de **835 mil pessoas** foram impactadas. Também, em parceria com o Instituto Anelo, apoiamos o aprendizado do canto em mandarim a alunos do projeto.



nossos números
em 2024

835 mil pessoas
impactadas

foto: **ópera wu de zhejiang**
cidade: **campinas (sp)**
frente: **cpfl intercâmbio brasil china**



Conheça o canal do youtube
cpfl intercâmbio brasil china

Em 2024, o perfil do CPFL Intercâmbio Brasil China no YouTube se tornou o principal canal de comunicação das atividades da frente. **Acesse e conheça.**



foto: **Exposição Cinco Mil Anos de Arte China**
cidade: **Campinas (SP)**



1974-2024

中国巴西50年
BRASIL-CHINA 50 ANOS



Mrs. Helena Chang, Professor Rogério Cerqueira Leite (in memoriam), Mrs Xiaoyu Jin (autora dos livros infantis), Mr. Bai Chunhui (conselheiro do Consulado Geral da China em São Paulo), Mr. Daobiao Chen (presidente do conselho de administração do grupo CPFL Energia), Mr. Yu Peng (cônsul-geral da China em São Paulo), Gustavo Estrella (presidente do grupo CPFL Energia), Alexandra Caprioli (secretária municipal de cultura de Campinas), Marisa Barros (subsecretária de Energia e Mineração de São Paulo) e Daniela Ortolani Pagotto (head do Instituto CPFL)

foto: **evento de lançamento da programação especial dos 50 anos das relações diplomáticas entre China e Brasil**
cidade: **Campinas (SP)**



foto: Festival da Primavera
cidade: Campinas (SP)

números da
programação especial
em 2024

+1.200 livros

distribuídos para escolas
públicas

2 festivais de cultura chinesa

4.430 pessoas

6 espetáculos de
dança e música

5.929 pessoas

1 exposição

3.941 pessoas

610 mil visualizações
no café filosófico cpfl

211 mil visualizações
no canal do youtube



foto: Café Filosófico CPFL - especial Tai Chi Chuan
cidade: Campinas (SP)

foto: Xiaoyu Jin, autora do box infantil
cidade: Campinas (SP)



“É um prazer estar aqui na CPFL Energia para comemorar os 50 anos do estabelecimento das relações diplomáticas entre a China e o Brasil. Parabéns a todos pela programação”

Mr. Yu Peng, côsul-geral da
China em São Paulo,
na abertura da programação

acesse o relatório
CPFL Intercâmbio
Brasil China





[#circuitocpfl](#)

#circuitocpfl

2024 foi o ano de levarmos **cultura e diversão** a comunidades atendidas pelo **Grupo CPFL Energia** por meio do CineSolar, projeto de cinema itinerante montado em um furgão movido a energia solar.

No ano em que completamos 10 anos de parceria, o automóvel rodou mais de **15 mil quilômetros**, percorrendo **84 cidades** em três estados do país, beneficiando mais de **20 mil pessoas**.



foto: Cinesolar
cidade: **Campinas (SP)**

nossos números
em 2024

20.884 pessoas
beneficiadas

84 cidades

15.782 quilômetros
percorridos



foto: Cinesolar
cidade: **São José do Rio Pardo (SP)**



"Adorei participar do CineSolar com minha filha. Ela tem 3 anos e está começando a descobrir a experiência de assistir filmes. Foi a primeira vez que ela saiu de casa para ver um filme, e foi muito divertido. Acho o projeto superimportante pela cultura e entretenimento que ele proporciona"

Dhiulia, Gravataí (RS)

conheça o projeto
Cinesolar
acesse para assistir



café filosófico

café

filosófico

café filosófico
| CPFL

foto: Mario Sergio Cortella e Rossandro Klinjey
no **Café Filosófico CPFL Especial**
cidade: **Ribeirão Preto (SP)**

café filosófico CPFL

Nosso broadcast de reflexões **contemporâneas ampliou sua presença digital**, com o lançamento de seu perfil no Instagram e o uso estratégico do TikTok para conectar, ainda mais, com as novas gerações.

Com **trechos de palestras** disponibilizadas na íntegra no canal do YouTube, os perfis do Café Filosófico CPFL nas plataformas destacam os melhores momentos de mais de 20 anos de programa e tornaram-se uma alternativa para quem prefere consumir os conteúdos em formatos curtos.

Em 2024, foram mais de **23 milhões** de visualizações conquistadas com a audiência digital e dos programas na TV Cultura.

Além disso, o programa segue de portas abertas, recebendo as pessoas nos dias de gravação na sede do Instituto CPFL, em Campinas. Em 2024, foram **33 eventos**, trazendo grandes nomes como Ana Suy,



foto: Ana Suy no **Café Filosófico CPFL**
cidade: **Campinas (SP)**

Claudio Thebas e Clovis de Barros Filho.

Também fizemos uma **edição especial** do programa com **Mario Sergio Cortella** e **Rossandro Klinjey**, em Ribeirão Preto (SP), com lotação esgotada do lendário Theatro Pedro II.

nossos números
em 2024

23 milhões de
visualizações

33 gravações

153 programas na
tv cultura



*“É uma honra para nós receber o **Café Filosófico CPFL** nesse espaço tão importante para cidade, o **Theatro Pedro II**”*

Duarte Nogueira, prefeito de Ribeirão Preto (SP) entre 2020-2024

*“O **Café Filosófico CPFL** está entre os meus programas culturais e, por isso, faço questão de vir presencialmente às quintas. Além da qualidade da curadoria dos temas e palestrantes, o programa é gratuito e realizado em um ambiente agradável e acolhedor”*

Graciana, participante do Café Filosófico CPFL



comunicação em **foco**

O Instituto CPFL teve, em 2024, um desafio especial: potencializar a comunicação da programação da frente **CPFL Intercâmbio Brasil China** no ano de celebração dos 50 anos de relações diplomáticas entre os dois países. As diversas atividades ajudaram a atingirmos a meta relevante de **701 matérias** na imprensa, com resultados em mídia digital, impressa e TV.

Outro destaque do ano foi o reconhecimento institucional do nosso impacto positivo pela prefeitura de Campinas (SP), por meio do programa PIC (Primeira Infância Campineira). O Instituto CPFL recebeu o selo **Empresa Amiga da Primeira Infância**. A iniciativa premia empresas que adotam políticas de benefícios para crianças de 0 a seis anos.

Lançamos dois produtos exclusivos para comunicação do nosso impacto social. O **Histórias Poderosas** é um conteúdo digital que traz relatos de pessoas beneficiadas por projetos apoiados pelo Instituto CPFL.

Também reforçamos nossa produção audiovisual para reunir, em vídeo,



A head do Instituto CPFL, **Daniela Ortolani Pagotto** entre o prefeito **Dário Saad** e o presidente da Câmara Municipal de Campinas (SP) **Luiz Rossini**

foto: **entrega do Selo Empresa Amiga da Primeira infância**
cidade: **Campinas (SP)**

foto: **Instituto Anelo**
cidade: **Campinas (SP)**
frente: **CPFL Jovem Geração**

depoimentos de parceiros, executivos e pessoas impactadas por nossas atividades.

Nossos canais digitais também são atualizados semanalmente. Além dos perfis das frentes CPFL Intercâmbio Brasil China e do Café Filosófico CPFL, os perfis institucionais se tornaram uma vitrine da nossa atuação. Somando os seguidores de todos os nossos perfis, ultrapassamos a marca de **1 milhão de seguidores**.

nossos números
em 2024

701 artigos na imprensa

432 publicações em redes sociais

1 milhão de seguidores em redes sociais



Duda, aluna do Instituto Anelo e vencedora da etapa brasileira da Copa Cubo da Água de Canto Chinês

ossos principais resultados
em comunicação



Exposição Catavento foi destaque no programa #chegaai, da afiliada da TV Globo em Campinas e região.



Daniela Ortolani Pagotto, head do Instituto CPFL, foi entrevistada pela rádio CBN; executiva falou sobre os projetos sociais



Edição especial do Café Filosófico CPFL ganhou espaço nos principais veículos digitais de Ribeirão Preto (SP)



A programação especial dos 50 anos de relações diplomáticas Brasil China foi responsável pelos principais resultados em imprensa do Instituto CPFL em 2024: entre os destaques, a afiliada da TV Globo dedicou 16 minutos de cobertura ao Festival da Lua.

conheça e acesse nossas
redes sociais

- facebook /institutocpfl
- youtube @institutocpfloficial
- instagram /institutocpfl
- linkedin @institutocpfl
- tiktok @cafe filosofico_cpfl
- youtube @cafe filosofico_cpfl
- instagram /cafe filosofico_cpfl
- youtube @cpflintercambiobrasilchina



Parceiros e beneficiados de projetos apoiados pelo Instituto CPFL e colaboradores do grupo CPFL Energia, participam de evento de fim de ano de 2024

foto: **Friday's Football 2024**
cidade: **Campinas (SP)**
frente: **CPFL Jovem Geração**



foto: Núcleo de Orquestras Jovens
cidade: Novo Hamburgo (RS)
frente: CPFL Jovem Geração



conselho de administração
gustavo estrella
presidente

gustavo gachineiro
vice-presidente

luis henrique ferreira pinto
conselheiro

futao huang
conselheiro

mário mazzilli
conselheiro externo

time instituto cpfl
daniela ortolani pagotto
head

yan meng
advisor

areti gontzos reche
coordenadora de gestão de responsabilidade social

carolina magri
coordenadora de conteúdo e marca

bruna schroeder
produtora de investimento social

carolina seixa
produtora executiva conceitual

graziella ortoso
produtora executiva artística esportiva

juliana alencar
produtora de conteúdo

beatriz soares
analista de gestão de responsabilidade social

jessica felix maia
analista de comunicação

vanessa volpiana
analista de gestão de responsabilidade social

ana jessica machado
assistente administrativo

cecilia oyafuso santos
estagiária